



TEXAS HUMANE
LEGISLATION
NETWORK®

KEY EXCEPTIONS TO THE SAFE OUTDOOR DOGS ACT

Many dog owners wonder, "How does the Safe Outdoor Dogs Act affect me and my dog?"
In most cases, not at all!

The Safe Outdoor Dogs Act does not prevent owners from restraining their dogs outside. The law simply requires that restrained dogs are tethered in a way that keeps them and the people around them safe.

THE SAFE OUTDOOR DOGS ACT DOES NOT AFFECT:

TROLLEY SYSTEM

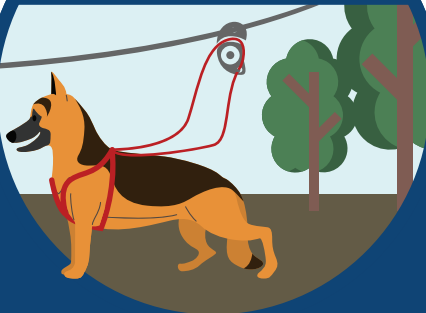

When a dog's restraint is attached to a trolley system along a running line.

CAMPING



When in a public campground/other recreational areas.

HERDING/ FARMING



When herding livestock, or assisting with farming tasks.

HUNTING

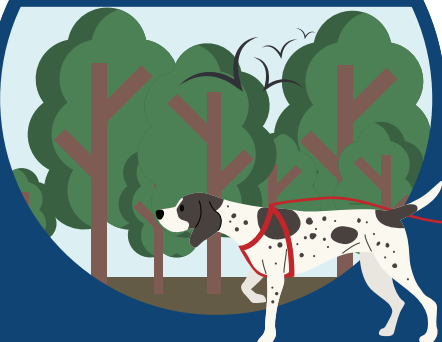

When hunting or participating in field trials.

TRUCK BED



While temporarily unattended in a stationary, open-air truck bed.

THE SAFE OUTDOOR DOGS ACT PROHIBITS:

INHUMANE RESTRAINT

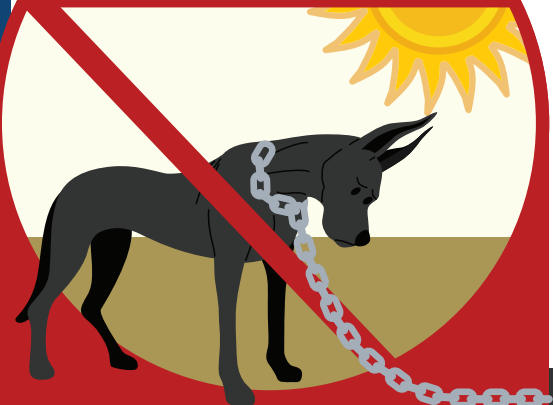

Dogs must have adequate shelter, access to drinkable water, and must not be restrained with chains.

CONTACT & CONNECT:

Director of Government Relations,
Stacy Sutton Kerby, at stacy@thln.org



www.THLN.org



[FB.com/THLNTX](https://www.facebook.com/THLNTX)



[@THLNTX](https://twitter.com/THLNTX)



TEXAS HUMANE
LEGISLATION
NETWORK®

EXCEPCIONES CLAVE PARA LA LEY DE PERROS SEGUROS AL AIRE LIBRE

Muchos dueños se preguntan, "Como afecta la ley de perros al aire libre a mí y a mi perro"?
¡En la mayoría de los casos, para nada!

Lay ley de perros al aire libre no impide a los dueños restringir los perros al aire libre. Esta ley simplemente requiere que los perros estén restringidos de una manera que mantenga seguridad para ellos y para el público.

LA LEY DE PERROS AL AIRE LIBRE NO AFECTA:

SISTEMA DE POLEA



Cuando un perro está atado a un sistema de polea con su respectiva correa.

CAMPAMENTO



Durante un determinado tiempo en un área para acampar u otras áreas recreativas.

PASTOREO/ AGRICULTURA

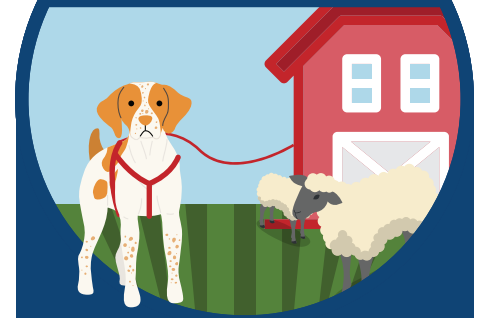

Cuando los perros asisten en tareas de pastoreo o acarreo de ganado.

CACERIA

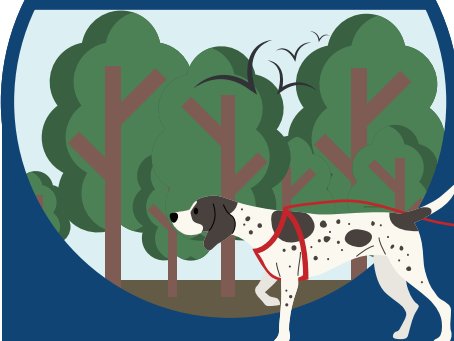

Cuando acompañen en actividades de cacería o participando en pruebas de campo.

LA CAJA DE LA TROCA



Mientras esta temporalmente en la caja de una troca estacionada sin supervisión.

LA LEY DE PERROS AL AIRE LIBRE PROHIBE:

RESTRICCIÓN INHUMANA



Los perros deben tener refugio adecuado, acceso a agua potable, y no deben estar restringidos con cadena.

CONTACTAR Y CONECTAR:

Directora de Relaciones Gubernamentales, Stacy Sutton Kerby, at stacy@thln.org



www.THLN.org



[FB.com/THLNTX](https://www.facebook.com/THLNTX)



[@THLNTX](https://twitter.com/THLNTX)